

VISTA LATERAL – EST. METÁLICA

ESC. 1:50

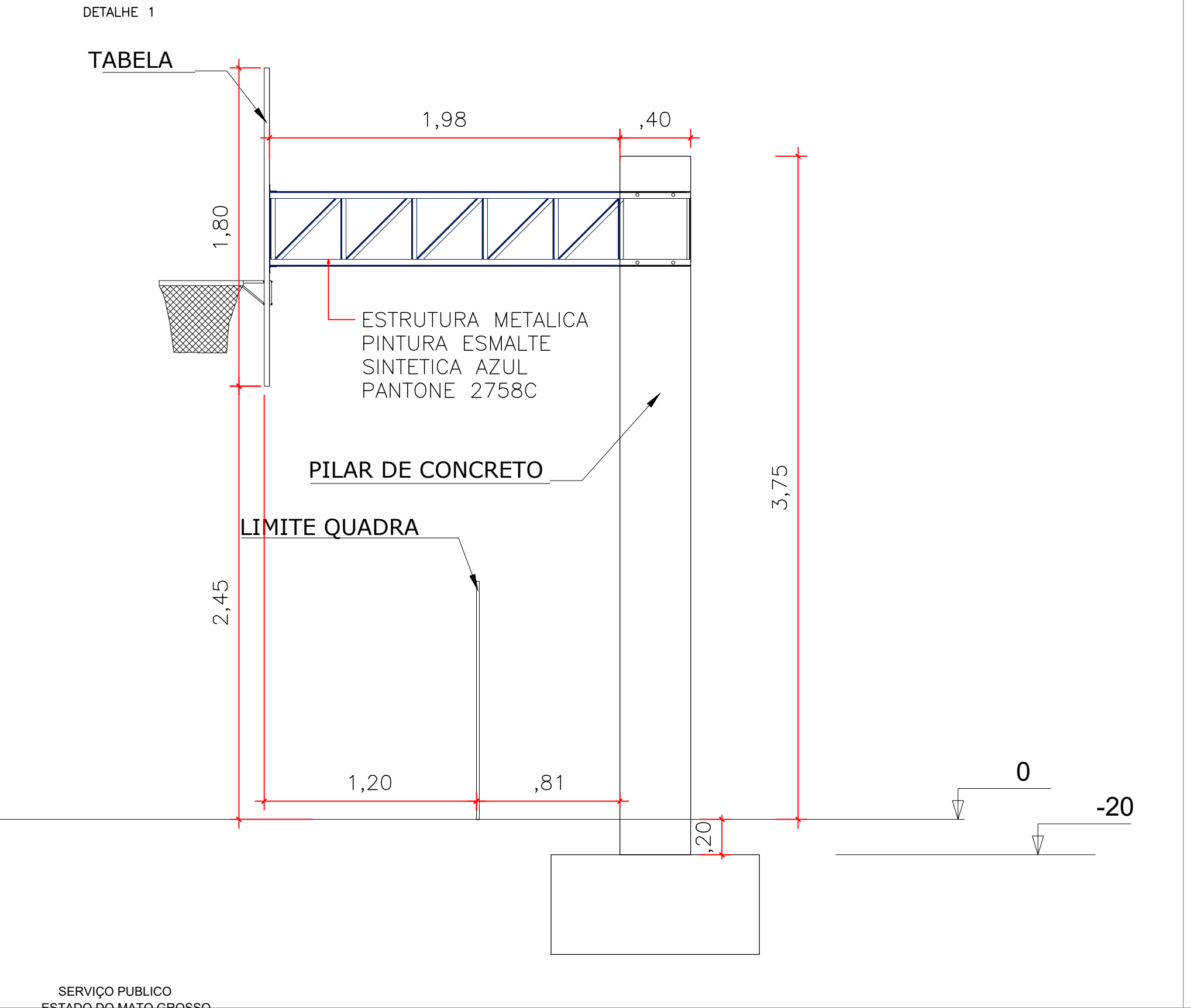

VISTA FRONTAL – EST. MET

ESC. 1:50

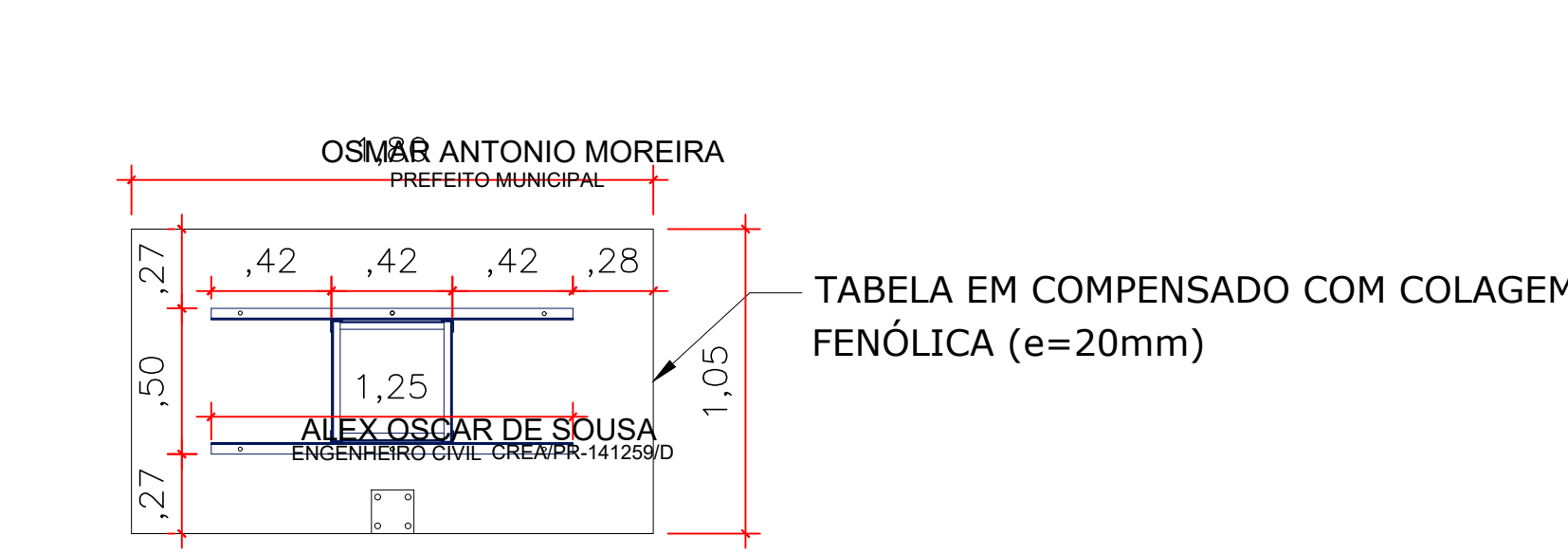

DADOS DA OBRA

VISTA SUPERIOR DA TRELIÇA ESPACIAL – EST. METÁLICA

ESC. 1:50

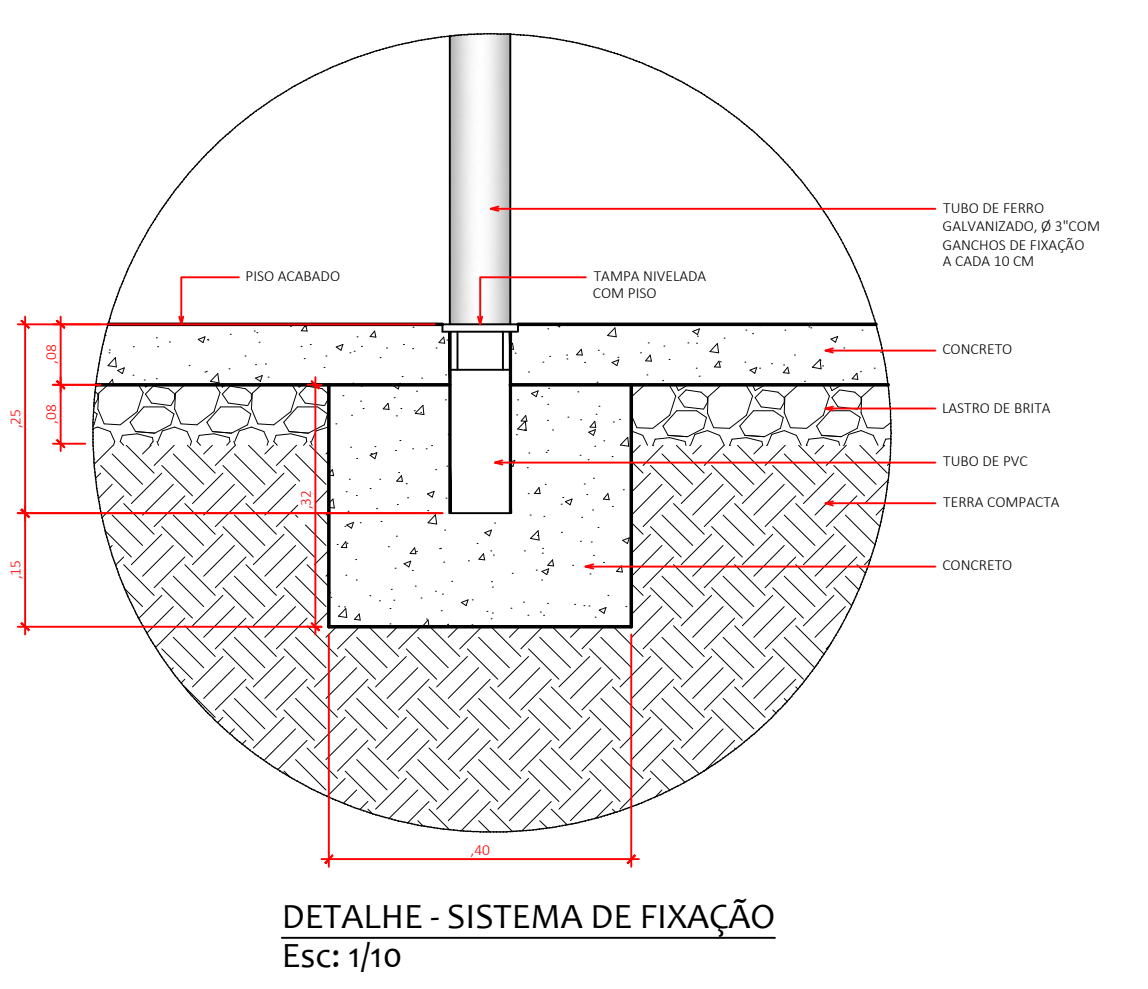
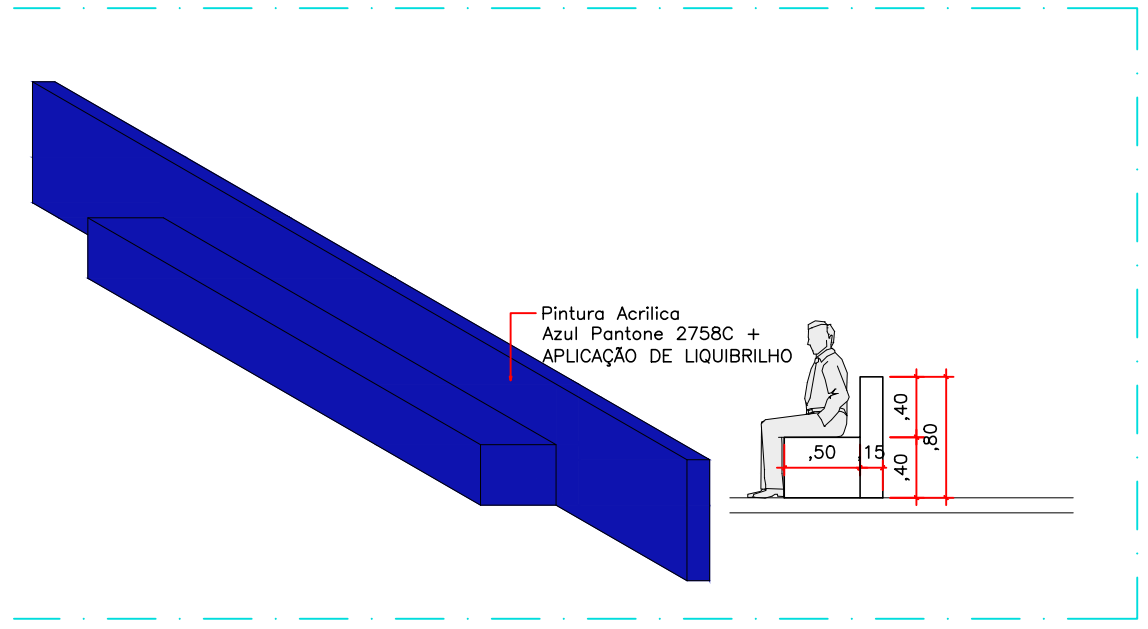
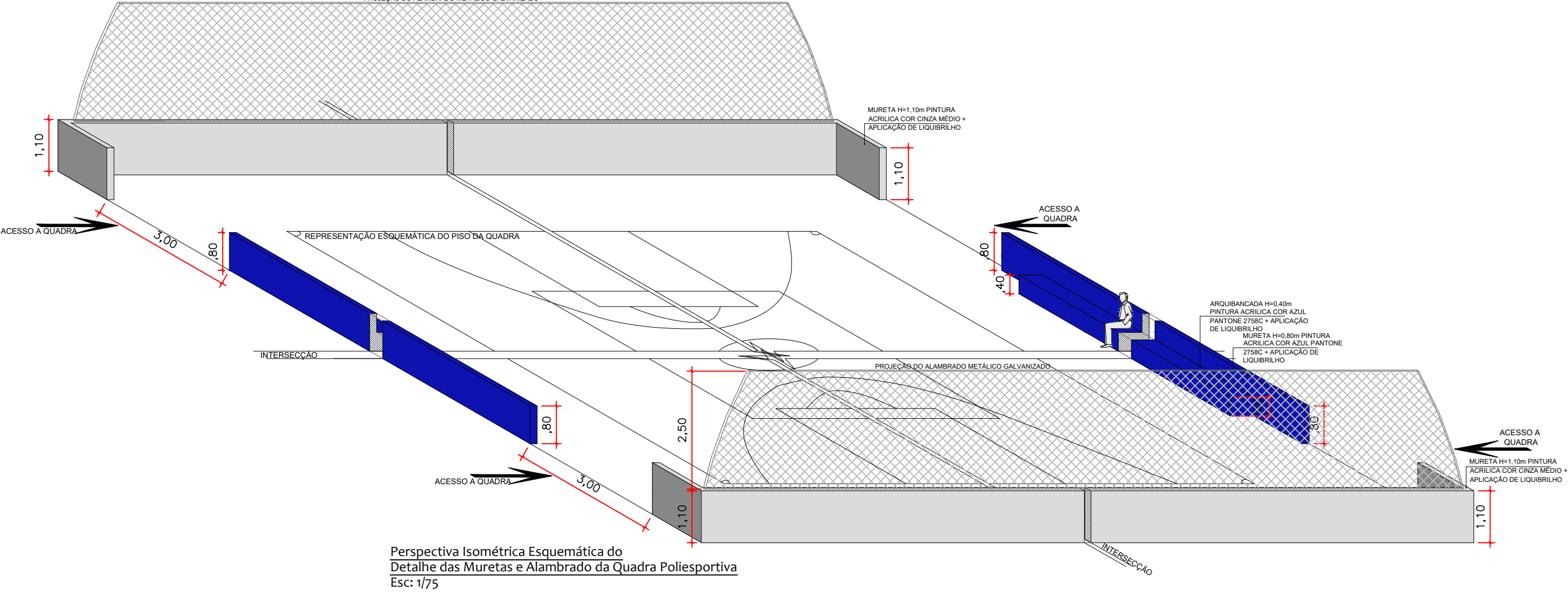
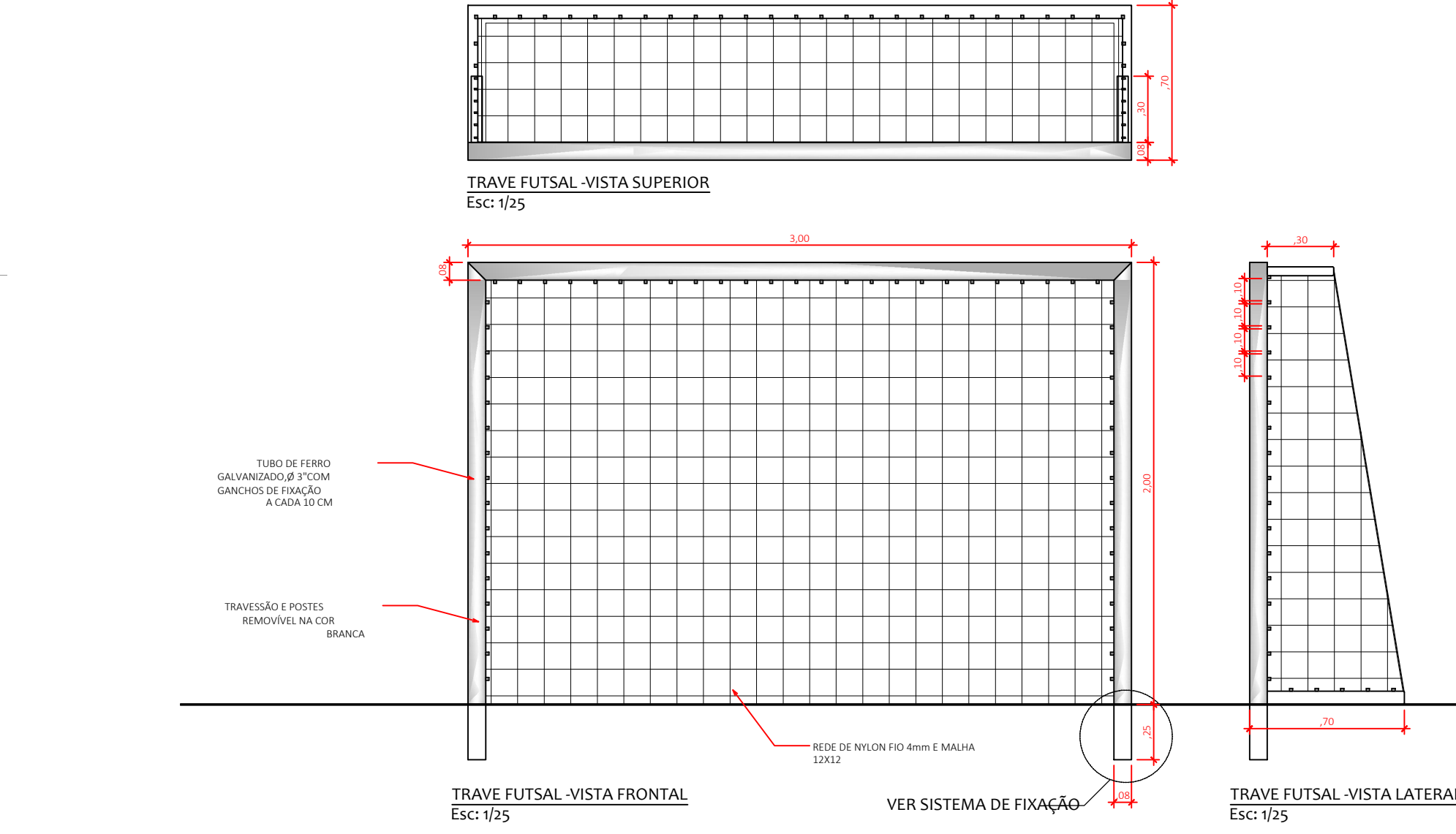
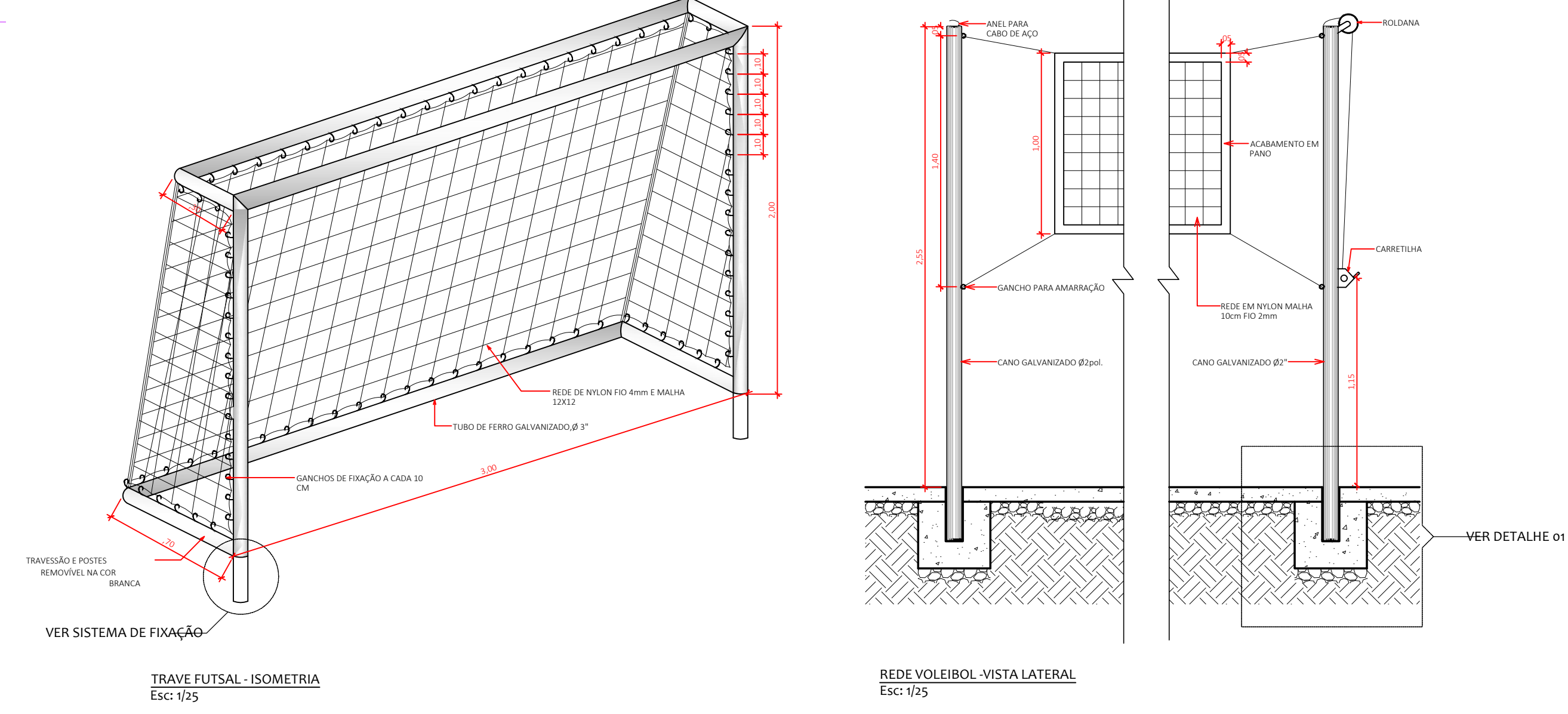
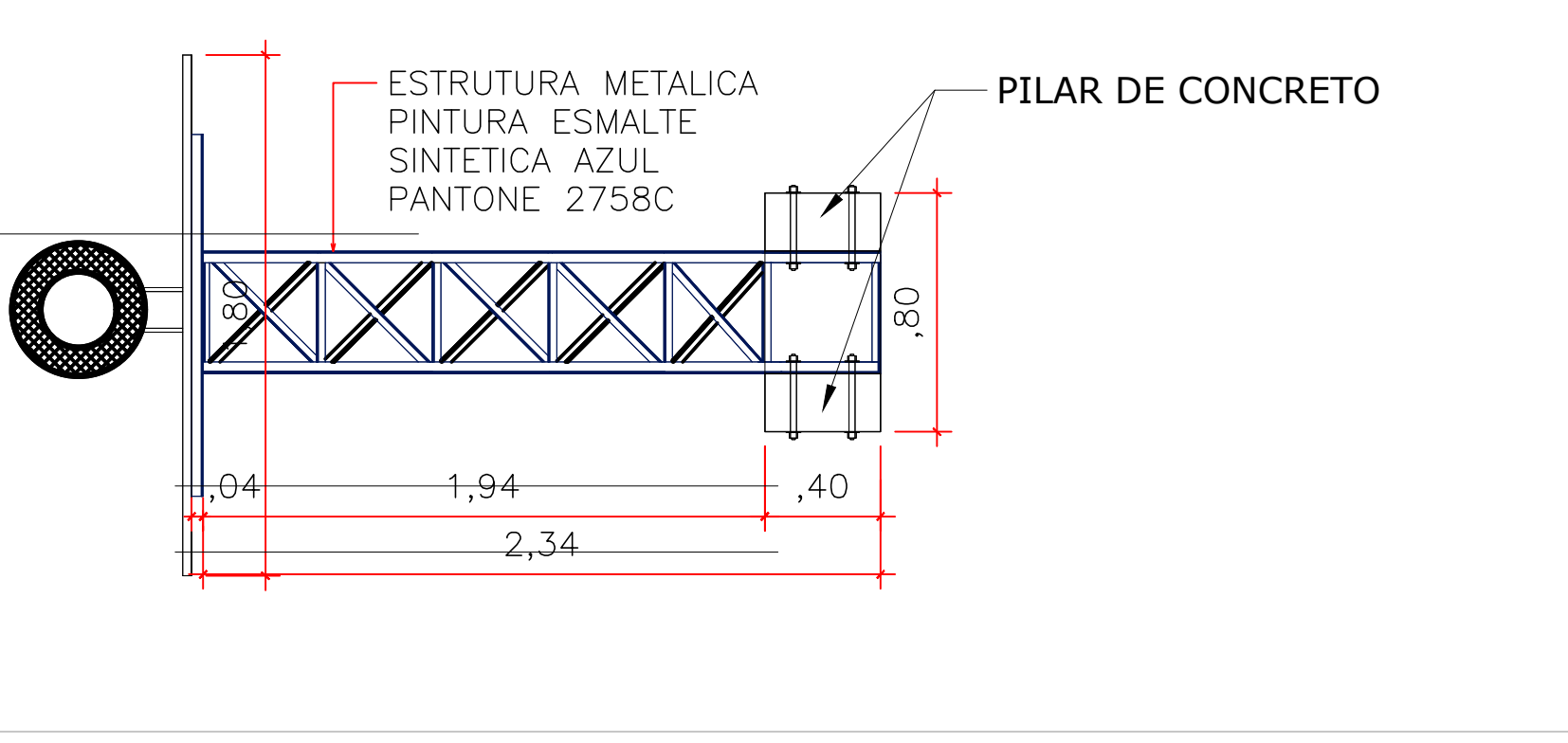

Aprovação/Autenticações:

SERVIÇO PÚBLICO
ESTADO DO MATO GROSSO

Cliente:

Prefeitura Municipal de
PARANAITÁ
PREFEITURA MUNICIPAL DE PARANAITÁ
Rua Alceu Rossi, s/n - centro - 78590-000
Telefone: (66) 3363-2700
CNPJ: 03.239.043/0001-12

OSMAR ANTONIO MOREIRA
PREFEITO MUNICIPAL

AGIL
PROJETOS E CONSTRUÇÕES CIVIS
A O DE SOUSA EIRELI - ME
Tv. do Paredis, 28 - Centro, Colider - MT, 78500-000
Telefone: (66) 9 - 996533808 - (66) 9-96618696
CNPJ: 17.787.272/0001-86

ALEX OSCAR DE SOUSA
ENGENHEIRO CIVIL CREA/PR-141259/D

Tipo de Obra: Institucional Modalidade: Infraestrutura Urbana

DADOS DA OBRA

Objeto de contrato:
CONSTRUÇÃO DO COMPLEXO EDUCACIONAL DA ESCOLA
ESTADUAL JOÃO PAULO I.

Endereço da obra:
RUA 302, LOTE LE46 E LOTE LPE304, SETOR DE SERVIÇOS
CEP: 78.590-00, PARANAITÁ-MT.

Coordenada: 10°48'18.25"S | 55°27'24.84"O

ASSUNTO DE PROJETO

ARQUITETÔNICO QUADRA E VESTIÁRIOS

Conteúdo:		REV: 0	
Quadro de Áreas/Legenda:		DATA: Julho/2022.	
ÁREA DO TERRENO:		16.450,00m²	
BOLO ESCOLAR À CONSTRUIR		4.842,86m²	
QUADRA POLIESPORTIVA A CONSTRUIR:		654,02m²	
VESTIÁRIOS A CONSTRUIR:		69,77m²	
TOTAL DE ÁREA A CONSTRUIR:		5.566,65m²	
		ESCALA: INDICADA	
		NOMECLATURA: FOLHA:	
		ARQ. 05/09	